RICHESSE DE NOS PARCS ET RESERVES

Les inventaires effectués donnent la répartition suivante :

- ***232 espèces de mammifère***
- ***712 espèces d'oiseaux***
- ***Plus de 4800 espèces de flore***
- ***134 espèces de reptiles***
- ***5493 espèces d'insectes***

Les éléphants, notre emblème

Une Chenille

OFFICE IVOIRIEN DES PARCS ET RESERVES

DIRECTION GENERALE

06 BP 426 ABIDJAN 06

Tél : (225) 22 41 40 59

Abidjan-Cocody II Plateaux-ENA

DIRECTION DE ZONE OUEST

Préserver les Parcs nationaux et Réserves naturelles de l'Ouest pour les générations futures.

- Parc national du Mont Péko (Duékoué) : 34 000 ha
- Parc national du Mont Sangbé (Man) : 95 000 ha
- Réserve naturelle intégrale du Mont Nimba (Danané) : 5 000 ha

Le Mont Nimba

REPUBLIQUE DE CÔTE D'IVOIRE
Union-Discipline-Travail

MINISTERE DE L'ENVIRONNEMENT DE LA SALUBRITE URBAINE ET DU DEVELOPPEMENT DURABLE

OFFICE IVOIRIEN DES PARCS ET RESERVES

Réserve Naturelle Intégrale du Mont Nimba

Sommet et pentes du Mont Richard-Molard

DIRECTION DE ZONE OUEST

06 BP 426 ABIDJAN 06
Tél. : (225) 22 41 40 59

Situation et historique

Le Massif du Mont Nimba, inscrit dans la dorsale guinéenne qui assure le prolongement du Fouta-Djalon, marque les frontières entre le Libéria, la Guinée et la Côte d'Ivoire. Les sommets les plus élevés sont situés en Guinée et seul le Mont Richard Mollard, qui culmine à 1 752 m, forme un pivot à la limite de la Côte d'Ivoire.

Les premières explorations des montagnes guinéennes et ivoiriennes datent de 1909 et se sont poursuivies jusqu'en 1959. Les résultats de ces missions exploratoires ont conduit au classement de ce massif en 1944, avec le statut de Réserve intégrale, comprenant une superficie de 5 000 ha pour la partie ivoirienne.

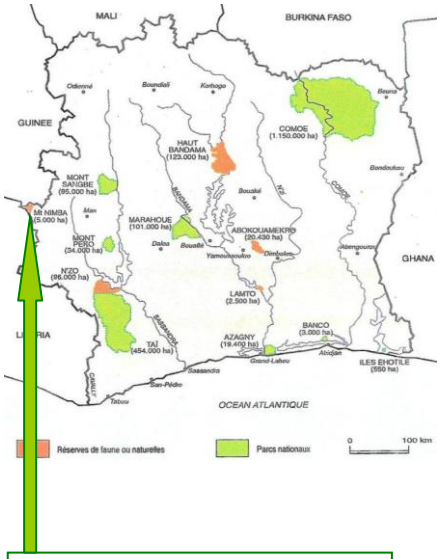

Reserve Intégrale du Mont Nimba

Objectifs

- Sauvegarder un échantillon d'écosystème de montagne ;
- Assurer une meilleure conservation de la biodiversité du Massif du Mont Nimba notamment l'espèce de crapaud vivipare ;
- Contribuer à l'éducation environnementale et scientifique.

Atouts particuliers

- Présence d'espèces rares endémiques (Crapaud vivipare) et insectivores semi-aquatiques ;
- Site du patrimoine mondial ;
- Richesse floristique exceptionnelle (forêts, savanes et végétations d'altitude).
- Véritable château d'eau donnant naissance à plus de 50 cours d'eau.

Difficultés de gestion

- Forte dégradation de la piste principale d'accès ;
- Dégradation des infrastructures de gestion ;
- Insuffisance des moyens matériels, financiers et humains.

Actions prioritaires

- Renforcement de la surveillance ;
- Lutte anti-braconnage ;
- Réhabilitation des infrastructures ;
- Etablissement d'un cadre de gestion avec le Libéria et la Guinée.
- Suivi de l'évolution du milieu naturel (végétation, flore et faune) dans le cadre d'un programme de recherche scientifique et de suivi-écologique ;
- Renforcement des capacités opérationnelles ;
- Partenariat avec les populations riveraines.

Partenaires

- **UNESCO**
- **FFI**
- **AUDER**
- **PROGRAMME STEWARD**
- **OGUIDAP (GUINEE)**
- **EARTHWATCH**
- **FDA / EPA (LIBERIA)**

Les Cascades